¡TU COMENTARIO IMPORTA!

SI UNA SERIE TE GUSTA, ¡COMÉNTALA!

TUS COMENTARIOS NOS MOTIVAN Y NOS AYUDAN A SABER QUÉ SERIES QUIEREN QUE SIGAMOS ACTUALIZANDO.

Comentarios 2

Comenta como: HanjukScan...

Publicar

UN PEQUEÑO MENSAJE HACE UNA GRAN DIFERENCIA ♥

TUS COMENTARIOS NOS MOTIVAN A SEGUIR TRAYENDO MÁS CAPÍTULOS ♥

Ready?

OK

SIN COMENTARIOS... LA SERIE SE DESCONTINUARÁ.

COMENTA, COMPARTE Y APOYA TUS SERIES FAVORITAS. ¡GRACIAS POR TU APOYO! ♥

Problemas con una chica dragón

용한소녀

TRADUCCIÓN:
HanJuk Scan

CLEAN:
HanJuk Scan

REDRAW:
HanJuk Scan

EDICIÓN:
HanJuk Scan

CORRECCIÓN:
HanJuk Scan

RAWS:
HanJuk Scan

¿DÓNDE PUEDES LEER ESTA OBRA?

LEE ANTES EN:

https://rncalation.online/

¡APOYA LA OBRA!

Lee antes en nuestra página para apoyar al autor.

HANJUK S-C-A-N

TRADUCIMOS HISTORIAS, UNIMOS IDIOMAS

El impactante incidente que ocurrió apenas una semana después de su transferencia,

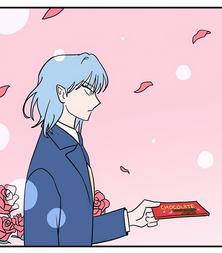

La "confesión" de Kim Yongman.

El salón

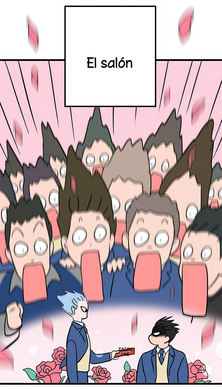

estalló en un instante.

Después,

las miradas expectantes de sus compañeros

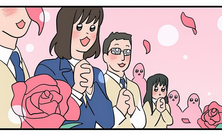

se dirigieron

hacia el supuesto receptor de la confesión de Yongman,

Shim Haesu...

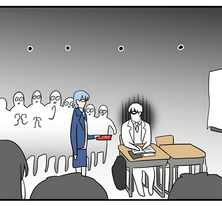

Hace 3 días

¿TE PAREZCO LINDO?

Madre de Haesu
Lee Yeongsa (52)

Padre de Haesu
Shim Sangcheol (47)

Hermana menor de
Haesu Shim HaeJeong (16)

.....
.....
.....
.....
.....
NO SE PREOCUPEN. SOY BASTANTE OBJETIVO CONMIGO MISMO,

ASÍ QUE NO ME LASTIMO POR ESAS COSAS.

IRÉ A MI CUARTO. TENGO QUE HACER LA TAREA...

터벅 터벅

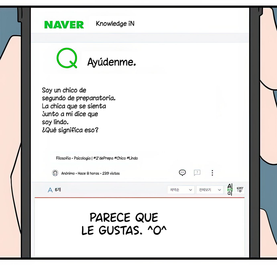
NAVER
Knowledge iN
Ayúdenme.
Soy un chico de
segundo de preparatoria.
La chica que se sienta
junto a mi dice que
soy lindo.
¿Qué significa eso?
Filosofía · Psicología | #2 (edhepa) #Chico #Lindo
Anónimo · Hace 8 horas · 239 visitas
A. 6/6
PARECE QUE
LE GUSTAS. ^0^

ESO ES IMPOSIBLE.

PENSÁNDOLO BIEN,

NO EXISTE UNA CHICA QUE SE ENAMORE EN TAN POCO TIEMPO.

ADEMÁS, NI SOY LINDO NI SOY GUAPO.

ESAS PALABRAS DE LA CHICA NUEVA SEGURO ESCONDEN ALGUNA INTENCIÓN.

ASÍ ES.

LA RAZÓN POR LA QUE SIGO DESPIERTO A ESTAS HORAS, INCLUSO DEJANDO LA TAREA PARA DESPUÉS,

ES POR ESAS PALABRAS SUYAS.

LA CHICA NUEVA... NO, KIM YONGMAN.

ESTA VEZ, GANASTE TÚ.

PERO...

SI VUELVES A INTERRUMPIR MIS ESTUDIOS CON UN MÉTODO TAN VIL COMO ESTE,

LA PRÓXIMA VEZ NO ME QUEDARÉ DE BRAZOS CRUZADOS.

TOMA.

ES UN REGALO.

¿DE VERDAD...

.....

LE GUSTO?

NO....

ESO NO PUEDE SER.

ESTO TAMBIEN FORMA PARTE DE UN PLAN CUIDADOSAMENTE CALCULADO PARA HACERME PERDER LA CONCENTRACIÓN.

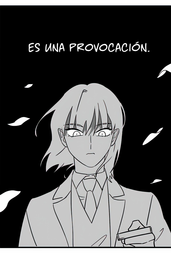
ES UNA PROVOCACIÓN.

AH...

SI VAS A JUGAR ASÍ, NO ME DEJAS OPCIÓN.

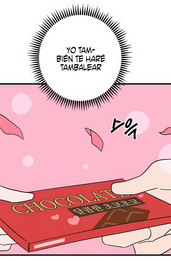
YO TAMBIÉN TE HARÉ TAMBALEAR
CHOCOLATE

...ACEPTARÉ EL DETALLE.

TU FORTALEZA MENTAL SIN PIEDAD.

PERO NO HACÍA FALTA.

CONTINUARÁ...

PROYECTOS
ACTIVOS

01 さいはての塔いやはての少女たち
saihate no tou, iya no odia shoujo-tachi

Saihate no Tou,
Iya no odia Shoujo-tachi.

02 ルシファーさんの堕落ごはん

Lucifer-san no
Daraku Gohan

03 魔王の娘は勇者と攻略結婚したい

Maou no Musume wa
Yuusha to Seiryaku Kekkon Shitai.

04 描けないので、ヤラヌみた

KAKENAI NODE YATTEMITA

presented by AIGEO KAKI
逢上おかき

05 おれは美少女VTuber

OREHA BISHOUJO VTUBER

presented by くろだまめた

06

RECUERDA LEER NUESTROS PROYECTOS EN:
https://rncalation.online/
https://capibaratraductor.com/hanjukscan

PROYECTOS
ACTIVOS

07 魔女ギャルの好きぴ!
Majo Gyaru no Sukipi!

08 Elf, Juukishi wo Hirou
The elf picked up the heavy knight.

09 イジめて、イジられて
Ijimete, Ijira rete

10 Problemas con una chica dragón

11

12

13

RECUERDA LEER NUESTROS PROYECTOS EN:

https://rncalation.online/

https://capibaratraductor.com/hanjukscan

半熟 HANJUK